

PLANTA QUADRA - MODELO 3 (18,40x32,05)  
Esc.: 1:100

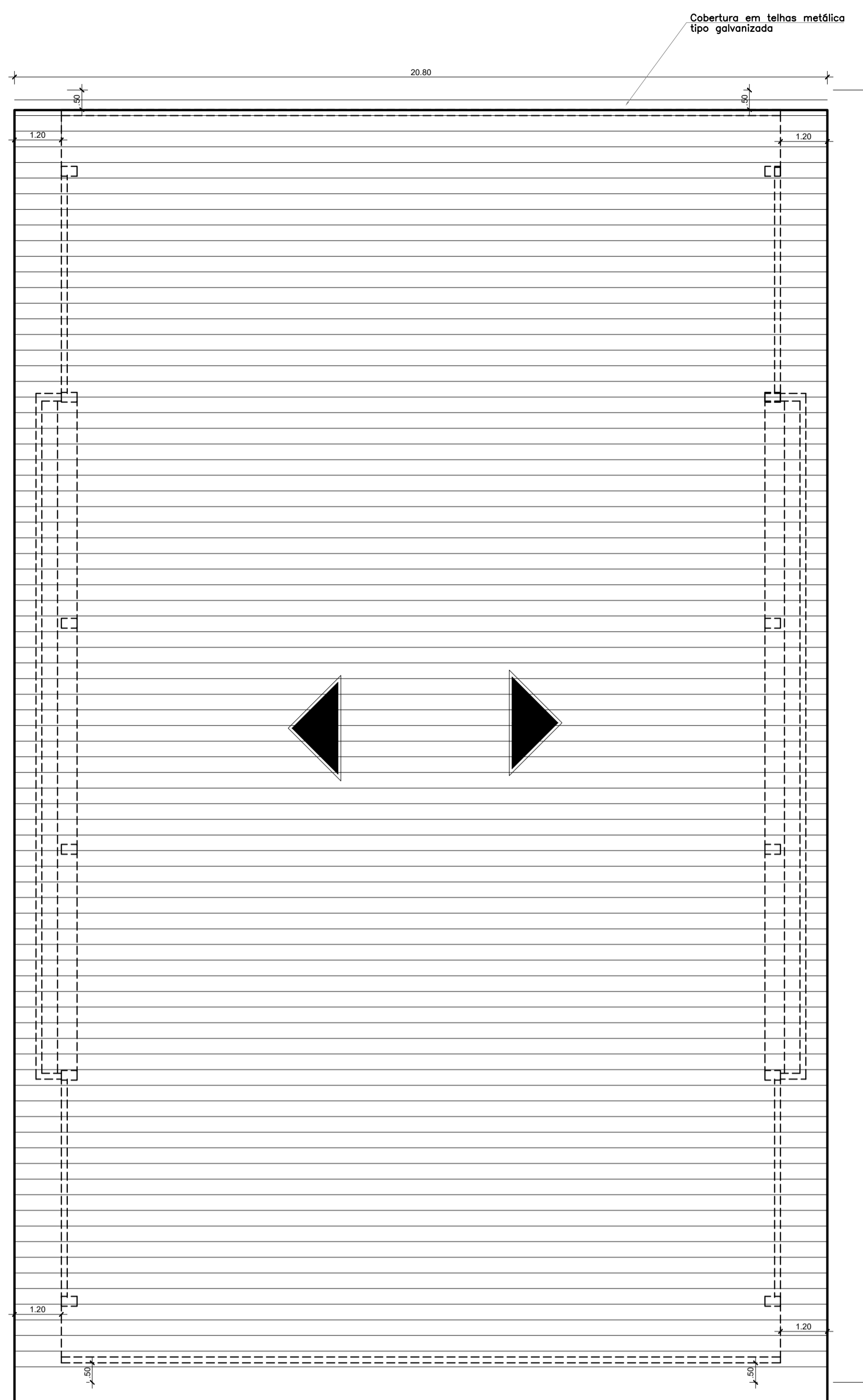

PLANTA DE COBERTURA  
Esc.: 1:100

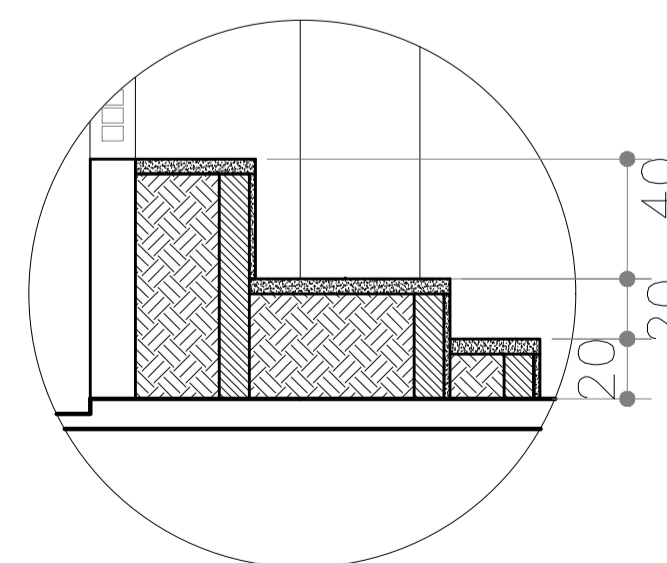

DETALHE 1 - Esc.: 1:25

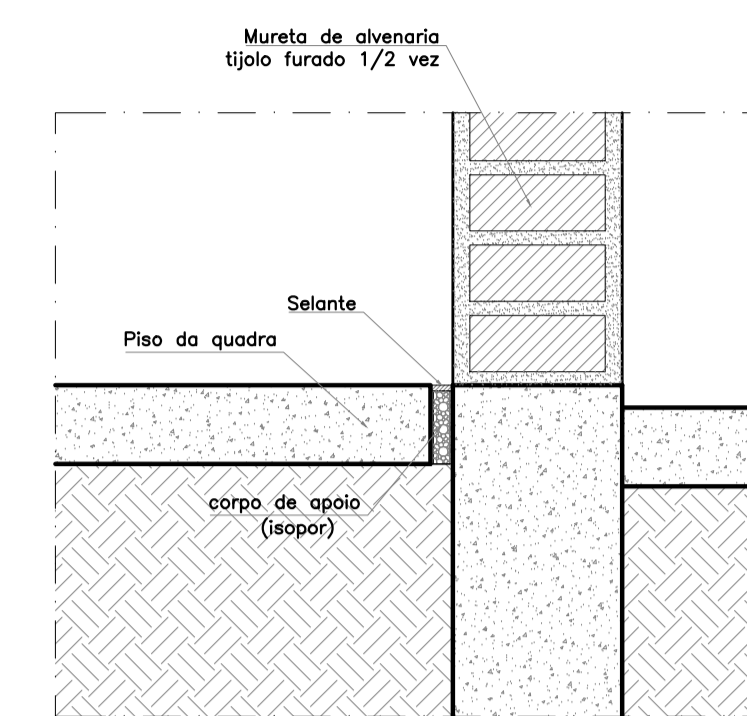

CORTE CC Esc.: 1:5

QUADRO DE ÁREAS	
ÁREA DE FECHAMENTO (nas muretas e paredes)	614,32m <sup>2</sup>
ÁREA DE COBERTURA	687,44m <sup>2</sup>
ÁREA DE PISO DA QUADRA	574,67m <sup>2</sup>
ÁREA DE ARQUIBANCADAS	34,48m <sup>2</sup>

ESPECIFICAÇÃO / OBSERVAÇÕES:

A QUADRA COBERTA - ARCO - MODELO 3 COMPORTA AS MODALIDADES DE ESPORTES:

- FUTEBOL
- BASQUETE
- VOLEIBOL

Faixas de marcação das quadras:

- A cor das faixas de demarcação é opcional. As regras de cada esporte especificam somente que deve haver contraste bem visível entre a faixa e o piso da quadra e entre as faixas de demarcação de cada esporte.
- A pintura das linhas demarcatórias, será em tinta epóxi.

Cores utilizadas tradicionalmente:

- Futebol: ..... amarelo
- Basquete: ..... preto
- Voleibol: ..... laranja

Pisos e muretas:

- O piso da quadra será concreto desempenado semi-polido ou laminado de 7cm de espessura.
- A mureta/arquibancada receberá pintura epóxi e/ou acrílica semi-brilho Suxinil ou similar na cor concreto (ver projeto).
- A calçada de proteção será em concreto desempenado.

Estrutura Metálica:

- A estrutura metálica será pintada com tinta esmalte sintético brilhante cor Azul Del Rey (Alquídico Dupla Função) - ver Memorial Descritivo.

CD CONCRETO DESEMPENADO COM JUNTA DE DILATAÇÃO A CADA 2,00m

OBSERVAÇÕES:

- Onde não tiver especificação de acabamento, seguir projeto específico.
- Favor conferir medidas no local.
- Qualquer dúvida consultar o autor do projeto ou a Gerência de Projetos e Infraestrutura.



ESTADO DE GOIÁS  
SECRETARIA DE ESTADO DA EDUCAÇÃO  
SUPERINTENDÊNCIA DE INFRAESTRUTURA  
GERÊNCIA DE PROJETOS E INFRAESTRUTURA

GERÊNCIA DE PROJETOS E INFRAESTRUTURA  
APROVADO     /    /      
TÉCNICO RESPONSÁVEL PELA APROVAÇÃO

CONSTRUÇÃO DE QUADRA  
BLOCO PADRÃO - QUADRA ARCO MOD-3  
PADRÃO SEDUC - 2022

ENDEREÇO  
A SER CONSTRUÍDO EM DIVERSOS LOCAIS DO ESTADO ONDE FOR SOLICITADO

ÁREA DO TERRENO	ÁREA PERMEAB.	ÁREA EXISTENTE	ÁREA DE COBERTURA	ÁREA A CONSTRUIR
			687,44m <sup>2</sup>	614,32m <sup>2</sup>

AUTOR: ARG. MARILIA OLIVEIRA - CAU: A113886-3

RT DA OBRA

PROPRIETÁRIO: SECRETARIA DE ESTADO DA EDUCAÇÃO - CNPJ: 01.409.705.0001-20  
PROPOSTO: JESSICA ALVES BUENO SOUZA - CPF: 03.178.021-62

ARQUITETURA

TIPO DE PROJETO

PLANTA DE IMPLANTAÇÃO - Esc.: 1/100  
PLANTA DE COBERTURA - Esc.: 1/100  
DETALHES DIVERSOS  
QUADRO DE ÁREAS

ASSUNTO

DATA: SETEMBRO/2022 ESCALA: INDICADA REVISÃO: 000 Nº PROJETO: 12446056

REV. DATA DESCRIÇÃO VISTO

1/2

FOLHA: